一般社団法人情報通信設備協会

# 情報ネットワークプランナー認定について

この試験は**設定された1か月間**の間で、隙間時間を利用しながら**少しずつ進める**ことができます。

**合否は提出時に判定され、もし不合格となってしまった場合は、期間内であれば無料で再試験を受けることができます。**

この資格に挑戦する！ ▸

# 試験の特徴

## 認証端末3台まで

例えば通勤時にスマホから、会社では会社PCから、夜は自宅PCから、と最大3台の端末よりアクセスできます。

## 試験中のテキスト閲覧可

知識習得を目的としています。わからない問題はテキストを 確認しながら進めてください。

## 合否判定

・50問中35問以上正解　（70点以上）で合格

・提出時に判定されます。

# 試験の実施方法

## 出題方式

・用意された問題群からランダムに50問出題されます。

## 試験方法

・オンライン ・中断や最初からやり直しOK

・再試験1回無料

＊ 1回目と2回目では出題内容が異なります。

## 設定期間

1か月の間でご都合の良いときに取り組めばOK

毎月　土日祝を含む　＊ご希望に応じて変更可

・5日0:00開始 ～ 翌月4日23:59 終了

・15日0:00開始 ～ 翌月14日23:59 終了

・25日0:00開始 ～ 翌月24日23:59 終了

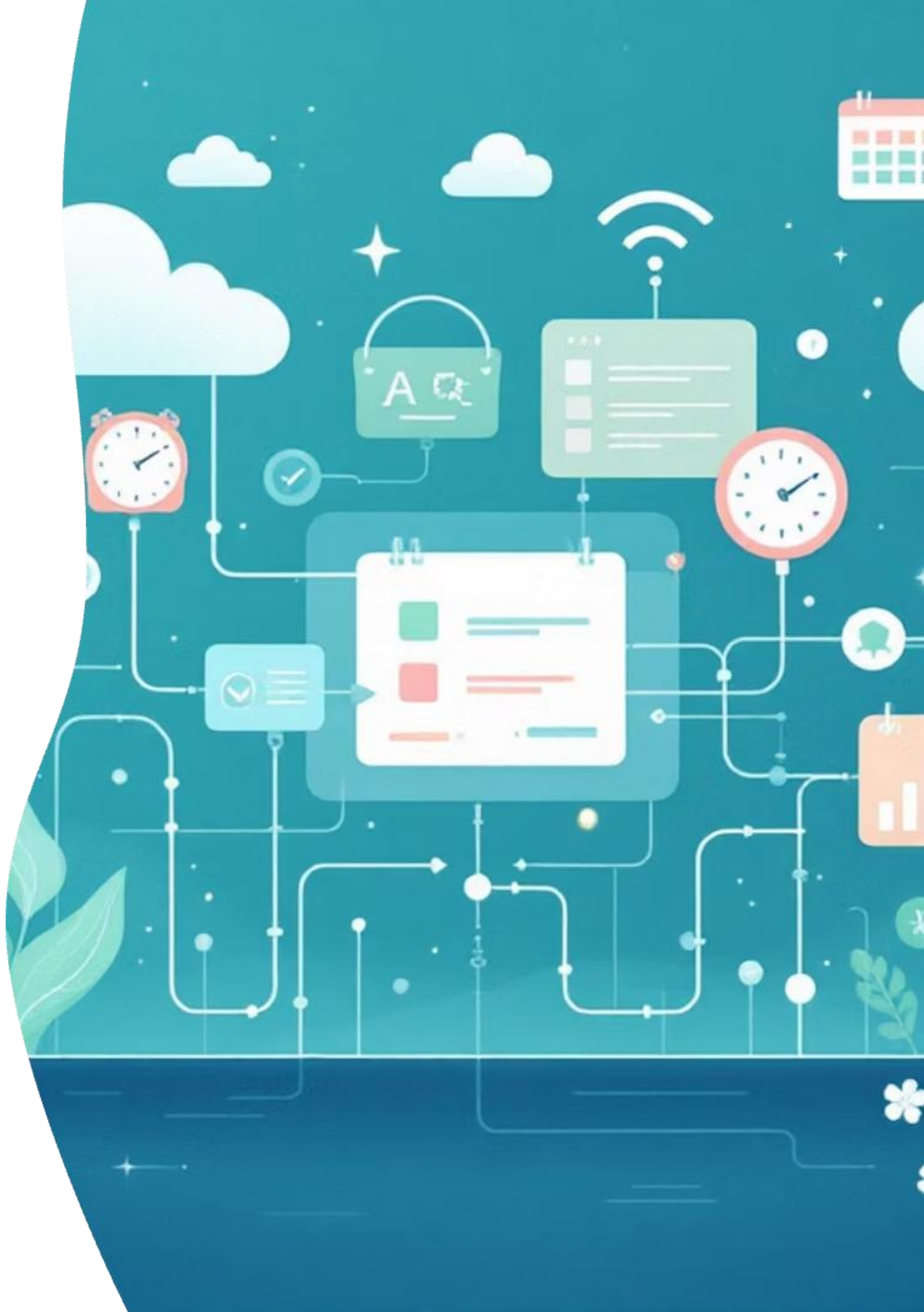

# 受講からお支払いまでの流れ

1 2 3

## STEP1

### セミナー受講

まずは初級セミナーをご受講ください

お申込み：不要

料金：無料

こちらから
https://www.itca.or.jp/nw seminar/index.php

## STEP2

### 試験お申込み

セミナー受講後、認定試験にお申込みください。

お申込みはこちらから：
https://www.itca.or.jp/seminar/index.php

料金：会　員　5,500円
一般：非会員　8,250円

＊お申込後、当協会より請求書を送付いたします。

発行日は毎月2日、11日、21日（土休日は翌営業日）です。

開始日にご希望がある場合は、早めのお申し込みをお願いします。

## STEP3

### お支払い・試験開始日の設定

お手元に請求書が届いたら2週間以内にお支払いをお願いします

＊振込手数料はご負担願います

試験開始日はお支払日によって異なります。

次ページをご確認ください

# 試験開始日について

1～10日にお支払い

**試験開始日：15日**

11～20日にお支払い

**試験開始日：25日**

21日～月末にお支払い

**試験開始日：翌5日**

＊試験開始日にご希望があればメールにてお知らせください。

＊請求書発行後のキャンセルはお受けいたしかねます。開始日のご変更は承ります。

＊お支払いがない場合、今後の研修等のご参加をお断りする場合がございます。

# STEP4　受験

メールで試験のログインID/PWが届きますので、ログインができるかご確認ください。

no-reply-lms@learningbox.co.jp　からのメールが受信できるよう設定ください。

開始日になると試験問題にアクセスできます。

「画面操作方法」を確認の上、1か月の有効期間内に試験を受けてください。

画面操作方法
https://www.itca.or.jp/upload/news/794_op.pdf

# STEP5① 合格の場合―認定証発行

合格者には認定証を発行いたします。

以下に記載の規定の写真を登録フォームよりご登録ください。

毎月末までにご登録いただいた分を翌月作成し、郵便でお送り致します。

登録フォームhttps://formok.com/f/iw1cz86z

## 規定

- 6ヵ月以内に撮影
- カラー
- 無帽
- 正面
- 上三分身
- 無背景
- 枠無し

## 写真データ

- 形式：JPEGファイル
- ファイル名：氏名_【和暦】生年月日
- サイズ：縦4 ：横3 の比率でトリミング

# STEP5② 不合格の場合

## ■不合格

必ず有効期間内に再試験をご受験ください。

### 再試験について

期間内であれば再試験を1回受けることができます。

### 有効期間

設定された開始日から1か月間です。

### 出題内容

1回目と2回目では出題内容が異なります。